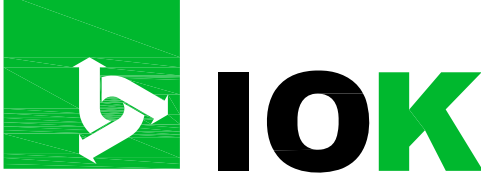

PROVINCIE ANTWERPEN
 ARRONDISSEMENT TURNHOUT
 GEMEENTE HULSHOUT

Ruimtelijk UitvoeringsPlan

TUINBOUWGERELATEERDE BEDRIJVEN

GRAFISCH VERORDENEND PLAN

Vlaamse Codex Ruimtelijke Ordening		ref. stedenbouw
 IOK Intercommunale Ontwikkelingsmaatschappij voor de Kempen <small>Antwerpseweg 1 B-2140 Geel T 014-58 09 91 F 014-58 97 22 info@iok.be www.iok.be</small>		datum 26 maart 2012
DE RUIMTELIJKE PLANNERS		schaal
Ir. S. SNEYERS Projectcoördinator / Erkend ruimtelijk planner		blad/aantal 2/2
L. RAES Projectverantwoordelijke		plotgegevens HP 1050
bestandslocatie		getekend AD/DP
datum	wijzigingen	
10/11/2011	i.f.v. plenaire vergadering	
08/02/2012	i.f.v. voorlopige vaststelling	
14/03/2012	i.f.v. voorlopige vaststelling	

Gezien en voorlopig aangenomen door de gemeenteraad van Hulshout in zijn zitting van :
 Op bevel :
 de secretaris de burgemeester

Het college van burgemeester en schepenen bevestigt dat onderhavig plan ter inzage van het publiek op het gemeentehuis van Hulshout werd neergelegd
 van : tot :
 Vanwege het college :
 de secretaris de burgemeester

Gezien en definitief goedgekeurd en aangenomen door de gemeenteraad van Hulshout in zijn zitting van :
 Op bevel :
 de secretaris de burgemeester

Dit plan werd opgemaakt met de grootst mogelijke aandacht voor nauwkeurigheid. Deze gegevens kunnen echter enkel aangewend worden voor de opmaak van bestemmingsplannen.
 Een opmeting ter plaatse kan eventueel meer nauwkeurigheid bijbrengen.

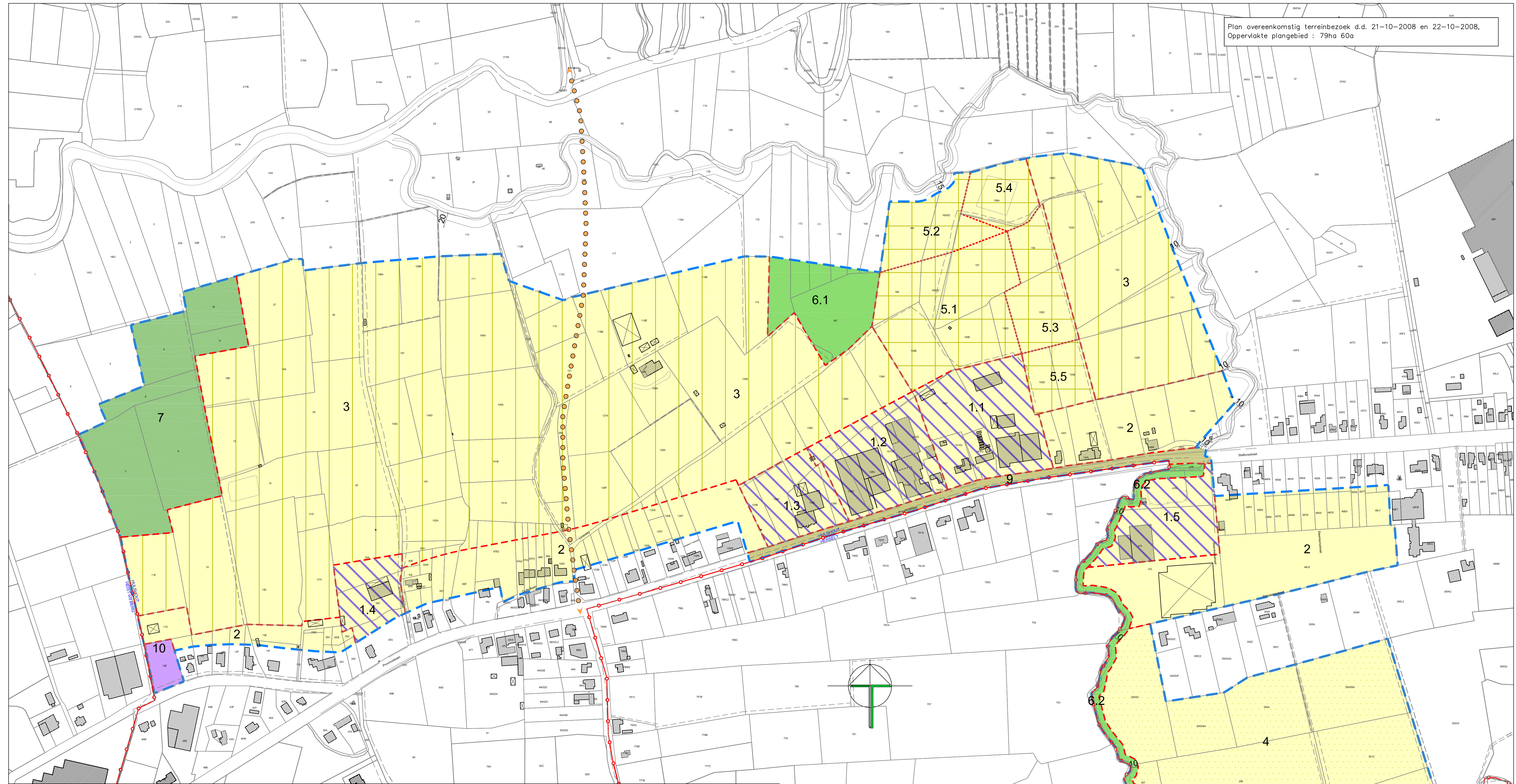

Plan overeenkomstig terreinbezoek d.d. 21-10-2008 en 22-10-2008,
 Oppervlakte plangebied : 79ha 60a

LEGENDE GRAFISCH VERORDENEND PLAN

- grens RUP "Tuinbouwgerelateerde Bedrijven"
- - - - - grens bestemmingsstrook – deelzones
- gemeentegrens

artikel 1 : zone voor multifunctionele tuinbouw (1.1, 1.4, 1.5)
 (categorie gebiedsaanduiding 'landbouw')
 (1.2, 1.3)
 (categorie gebiedsaanduiding 'bedrijvigheid')

artikel 2 : agrarisch gebied (categorie gebiedsaanduiding 'landbouw')

artikel 3 : bouwvrij agrarisch gebied met erfgoedwaarden (categorie gebiedsaanduiding 'landbouw')

artikel 4 : zone voor grondloze landbouw (categorie gebiedsaanduiding 'landbouw')

artikel 5 : agrarisch gebied met beperkte mogelijkheden m.b.t. bedrijfsvoering (5.1, 5.2, 5.3, 5.4, 5.5)
 (categorie gebiedsaanduiding 'landbouw')

artikel 6 : natuurgebied (6.1, 6.2)
 (categorie gebiedsaanduiding 'reservaat en natuur')

artikel 7 : bosgebied (categorie gebiedsaanduiding 'bos')

artikel 8 : indicatieve aanduiding doorgang traag verkeer (overdruk)

artikel 9 : openbare weg (categorie gebiedsaanduiding 'lijnfrastructuur')

artikel 10: lokale bedrijvigheid (categorie gebiedsaanduiding 'bedrijvigheid')

LEGENDE FEITELIJKE TOESTAND

- perceelsgrens
- ▨ bebouwing
- ▨ veranda, bergplaats, open loods (hout, betonplaten, metaal...)
- waterloop / gracht

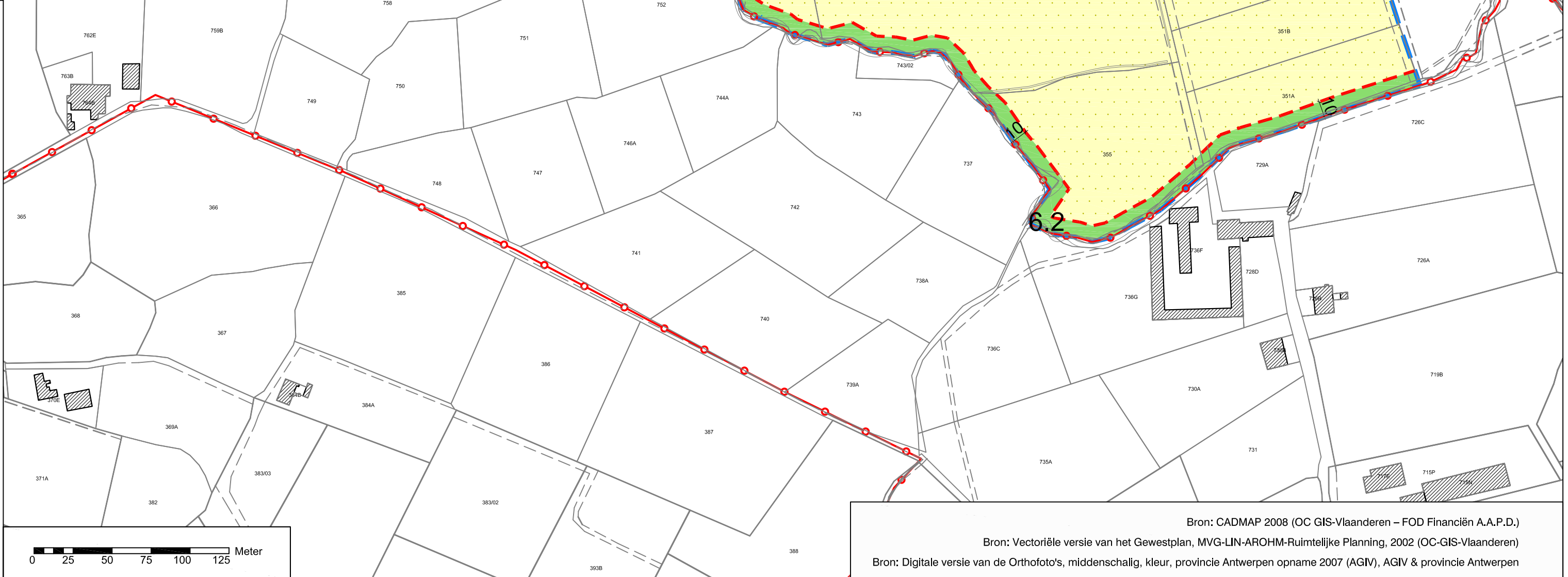

Bron: CADMAP 2008 (OC GIS-Vlaanderen – FOD Financiën A.A.F.D.)
 Bron: Vectorfile versie van het Gewestplan, MFG-LIN-AROHM-Ruimtelijke Planning, 2002 (OC-GIS-Vlaanderen)
 Bron: Digitale versie van de Orthofoto's, middenschallig, kleur, provincie Antwerpen opname 2007 (AGV), AGV & provincie Antwerpen